



Wycena Nr: 04/10/2025

z dnia: 04.10.2025 r.

Rzeczoznawca: inż. Grzegorz Gwiazdowski BiuroRzeczoznawcze.PL

Zadanie: Określenie wartości pojazdu

Zleceniodawca: Gdański Ogród Zoologiczny

Adres: Karwieńska 3, 80-328 Gdańsk

### DANE IDENTYFIKACYJNE POJAZDU (\*)

Dane: [R] X-2025

Marka: URSUS

Rok produkcji: 1988

Model: C 360

Wersja:

Nr rejestracyjny: GD51M3

Rodzaj pojazdu: Ciągnik rolniczy

VIN: 14213

Data ważności badania technicznego	14.06.2026 r.
Czas pracy szacowany	1700 mtg
Okres eksploatacji pojazdu (15.05.1988 r.-04.10.2025 r.)	449 mies.
Kolor powłoki lak., (rodzaj lakieru)	Zielony
Dop. masa całkow.	2750 kg*
Rozstaw osi	2172 mm
Jednostka napędowa	z zapłonem samoczynnym
Pojemność / Moc silnika	3120 ccm / 35 kW (48 KM)
Liczba cylindrów / Układ cylindrów	4 / rzędowy
Rodzaj skrzyni biegów	manualna

### STAN TECHNICZNY POJAZDU

Z racji, że drogomierz pojazdu na dzień wyceny wskazuje wartość 72 mtg, a najnowszy wpis w CEP z 2024 r. wynosi 1.644 mtg do wyceny przyjęto przebieg szacowany. Uznaję się za najbardziej wiarygodne źródło system CEP.

Stan techniczny dobry, liczne ślady korozji, szczególnie w części dolnej kabiny. Wyciek oleju z silnika. Wymagany serwis bieżący.

### KOREKTY

WARTOŚĆ BAZOWA BRUTTO (449 mies.) \*

16 900 zł

KOREKTY RÓŻNE

- 169 zł

#### Opis korekty:

Stan utrzymania i dbałość o pojazd

[%]

-1.0

Wartość [zł]

- 169

*Stan utrzymania i dbałość o pojazd mogą mieć wpływ na wartość rynkową pojazdu w przypadku, gdy stan wycenianego pojazdu istotnie odbiega od dobrego, odpowiedniego dla danego okresu eksploatacji i przebiegu. Stwierdzony ponadprzeciętnie dobry stan świadczący o wyjątkowej dbałości o pojazd może stanowić podstawę korekty dodatniej wartości, stan gorszy od typowego dobrego - podstawę do korekty ujemnej.*

**KOMENTARZ**

Wartość bazowa- z uwagi na brak notowań wartości bazowych dla wycenianego pojazdu, wartość ustalono na podstawie ofert sprzedaży pojazdów o parametrach najbardziej zbliżonych do pojazdu wycenianego.

$WB = (18.900 + 17.500 + 16.500 + 16.500 + 14.999) / 5 = 16.879,80$  PLN BRUTTO

Wartość bazowa brutto po zaokrągleniu.

**WB= 16.900 PLN BRUTTO**

Datę pierwszej rejestracji oraz rok produkcji ustalono na podstawie dowodu rejestracyjnego oraz CEP:

**Data 1 rej: 27.07.1970 r.**

**Data produkcji: 1970 r.**

Wartość rynkowa brutto wyżej zidentyfikowanego pojazdu, określona na dzień wykonania opinii wynosi:

**16 700 zł**

(Słownie: szesnaście tysięcy siedemset złotych)

**W tym VAT (23.0%) 3 122.76 zł**

Wartość określono na podstawie:

- notowań wartości rynkowych ustalonych przez wykonawcę opinii,
- korekt mających wpływ na wartość pojazdu

Wycenę sporządził:

**inż. Grzegorz Gwiazdowski**

*Certyfikowany Rzecznawca Samochodowy RS 001865*

*Rzecznawca Maszyn i Urządzeń nr 2107*

*Certified Bosch CDR System Operator*

*Certified Advanced Crash Data Specialist*

*Biegły Skarbowy przy IS w Gdańsku*

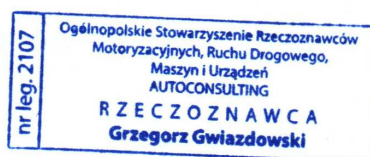

*Grzegorz Gwiazdowski*

**DANE IDENTYFIKACYJNE POJAZDU (\*)**

Dane: [R] X-2025

Marka: URSUS

Rok produkcji: 1988

Model: C 360

Wersja:

Nr rejestracyjny: GD51M3

Rodzaj pojazdu: Ciągnik rolniczy

VIN: 14213



Fot. 1



Fot. 10



Fot. 11



Fot. 12



Fot. 13



Fot. 14

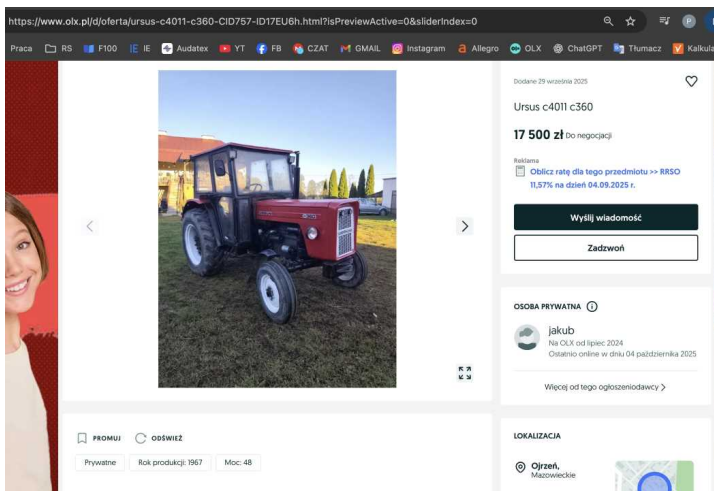

Fot. 15

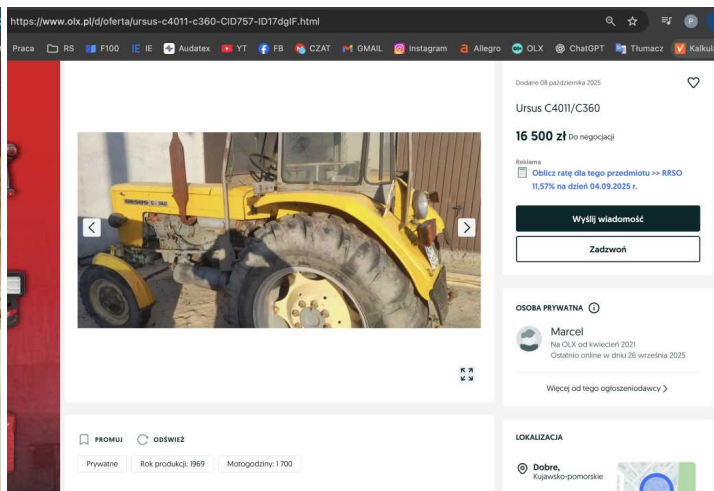

Fot. 16

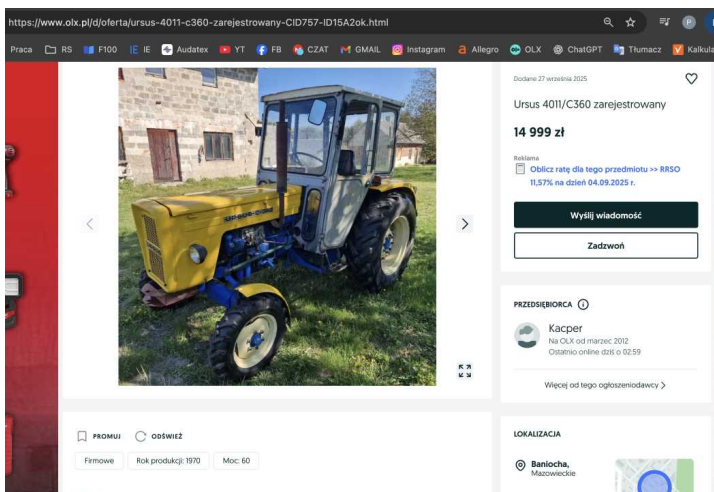

Fot. 17

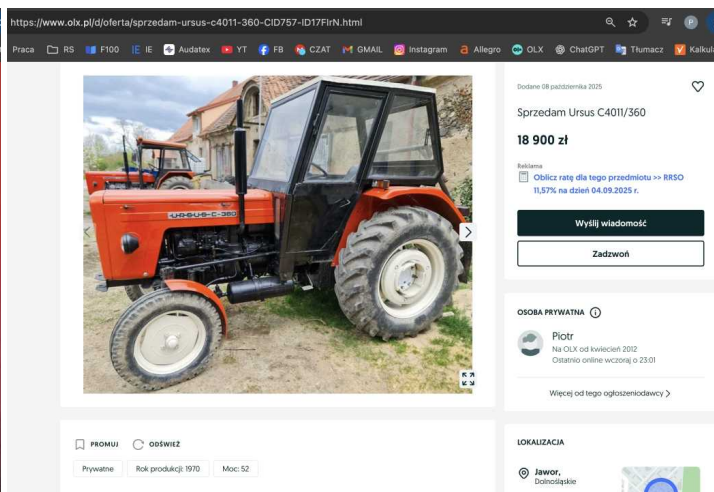

Fot. 18

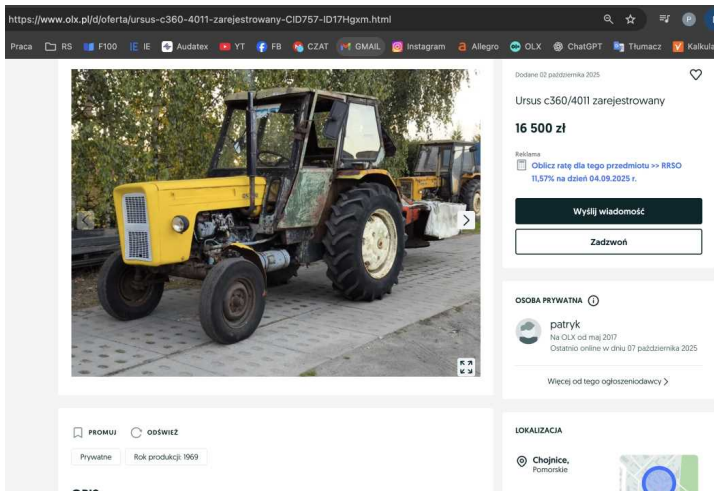

Fot. 19



Fot. 2



Fot. 3



Fot. 4



Fot. 5



Fot. 6



Fot. 7



Fot. 8



Fot. 9